

Guide horaires

27.03.2011 - 29.10.2011

spring-summer Timetable



aéroport
Dijon Bourgogne



printemps été 2011



Sommaire

Contents

Services aéroport / Airport facilities

■ Éditorial / Editorial	5
■ Accès & distances / Access & distances	7
■ Plan de l'aérogare / Map of the terminal	8-9
■ Services aéroport / Airport facilities	10-11
■ Répertoire utile / Useful addresses	13
■ Informations passagers / Passengers information	14
■ Sécurité - Bagages / Safety - Luggage	15

Horaires / Schedules

■ Vols directs / Direct flights	16-19
■ Vols vacances / Charters flights	20-23

Informations diverses / Information

■ Abonnement / Free subscription	25-26
--	-------

AÉROPORT
DIJON BOURGOGNE
nous vous donnons des ailes

Informations accueil : 03 80 67 67 67
www.aeroport.dijon.cci.fr - aeroport@cci21.fr



airport communication

EDITEUR DU GUIDE HORAIRES DES AÉROPORTS

Édition - Conception - Réalisation - Régie publicitaire :
AIRPORT COMMUNICATION

Service administratif : Fax 04.67.71.56.73 - E-mail : airport@airportcom.com
Service commercial : Fax 04.67.71.57.25 - E-mail : airport@airportcom.com

Parc de l'Aéroport - 180 impasse John Locke - F-34470 Pérols
S.A. au capital de 1.025.584 € - RCS Montpellier B 348 836 297

Toutes les informations publiées sont purement indicatives et sont susceptibles de changements sans préavis.
Les articles insérés n'engagent que la responsabilité de leurs auteurs. Toute reproduction interdite.

"D'où peuvent bien surgir ces petites notes de miel?"



C'est
le mariage
entre la terre
de Bourgogne et
le Chardonnay
qui donne cette palette
d'arômes uniques.

B
BOURGOGNES
L'âme des vins de la Terre

www.vins-bourgogne.fr

L'ABUS D'ALCOOL EST DANGEREUX POUR LA SANTÉ. À CONSOMMER AVEC MODÉRATION.

HÔTEL HOLIDAY INN ****

Toujours dans un style design et contemporain, le restaurant Gallery 412 vous invite à découvrir ses cartes de saisons. Organisez vos réunions de travail dans une de nos 6 salles de 20 à 90 m² équipées des dernières innovations technologiques avec vue panoramique sur Dijon ou le parc aquatique de la Toison-d'Or. Ambiance avec le choix de la couleur dans l'une de nos 100 chambres rénovées, climatisées, équipement haut de gamme et accès wi-fi haut débit gratuit.

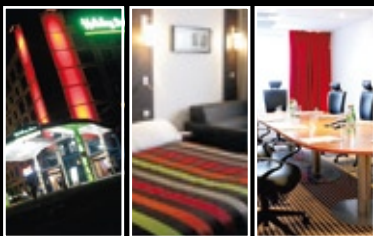

**HÔTEL HOLIDAY INN, RESTAURANT GALLERY 412
DIJON-CENTRE TOISON-D'OR - TÉL. 03 80 604 600**

HÔTEL KYRIAD MIRANDE ***

Dans votre hôtel Kyriad Dijon-Mirande, nous vous proposons un cadre et une attention particulière pour votre confort. Un écrin de verdure pour vos repas dans notre restaurant « Chez Marco » ouvert 7 jours/7 à deux pas du centre-ville. Un hôtel de 86 chambres rénovées et équipées de la connection wi-fi gratuite, canal satellite, avec salle de sport et parking gratuit. 5 salles de séminaire pour vos réunions de travail et une salle de réception pour vos repas de famille ou d'entreprise.



**HÔTEL KYRIAD DIJON-MIRANDE - RESTAURANT CHEZ MARCO
RÉSERVATION AU 03 80 31 69 12**

HÔTEL KYRIAD GARE ***

Situé idéalement face à la gare SNCF et à deux pas du cœur de ville, l'hôtel dispose de 80 chambres insonorisées, climatisées et d'un garage privé. Trois salles de réunion vous accueillent pour vos réunions et séminaires, équipées des dernières technologies : écran + vidéoprojecteur en plafond, téléviseur écran plat 107 cm + lecteur D.Vix. Accès wi-fi gratuit. Pour se détendre, un sauna, une salle de fitness et surtout une piscine couverte chauffée sont à votre disposition. Prochainement deux nouvelles salles de séminaires.

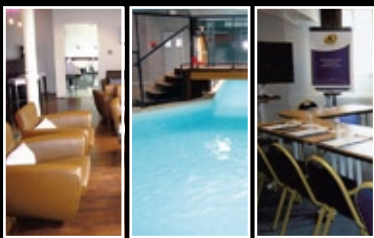

**HÔTEL KYRIAD DIJON-GARE
TÉL. 03 80 53 10 10**

HÔTEL KYRIAD DIJON-CENTRE ***

Hôtel situé à 2 pas du centre-ville historique de Dijon, face à la gare TGV, il vous propose 30 chambres spacieuses pour vous offrir confort, détente et repos. Etape de charme et de modernité à la fois design et de caractère. Profitez d'un hôtel chargé d'histoire où règnent bien-être, calme et volupté. Accès wi-fi gratuit. Unique à Dijon : certaines chambres sont équipées de robinet à vin (à consommer avec modération).

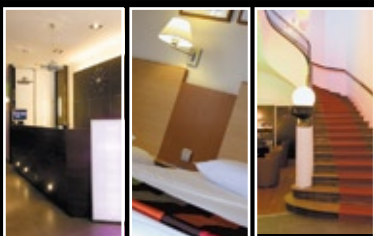

**HÔTEL KYRIAD DIJON-CENTRE
TÉL. 03 80 43 53 78**

Accès & distances Access & distances

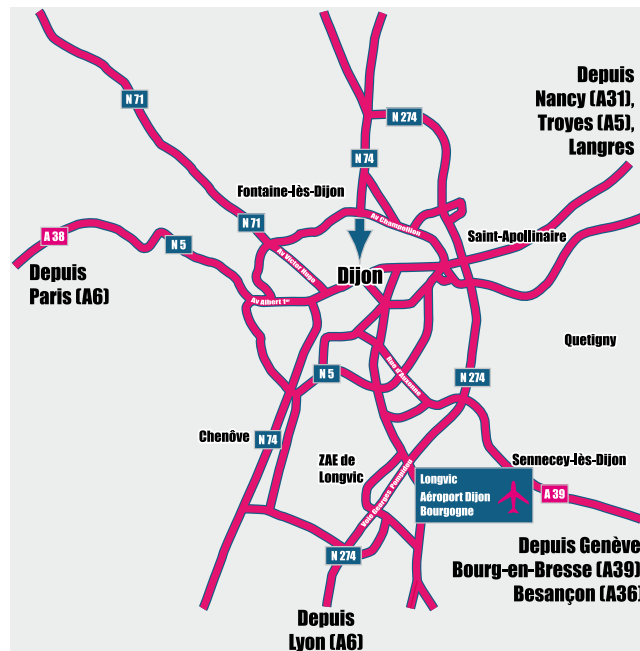

Centre ville DIJON	15 minutes
Beaune	20 minutes
Chalon sur Saône	30 minutes
Dole	20 minutes
Besançon.....	55 minutes
Mâcon	1h
Lons le Saunier	1h
Chamont	1h05



Plan de l'aérogare Map of the terminal

REZ DE CHAUSSÉE

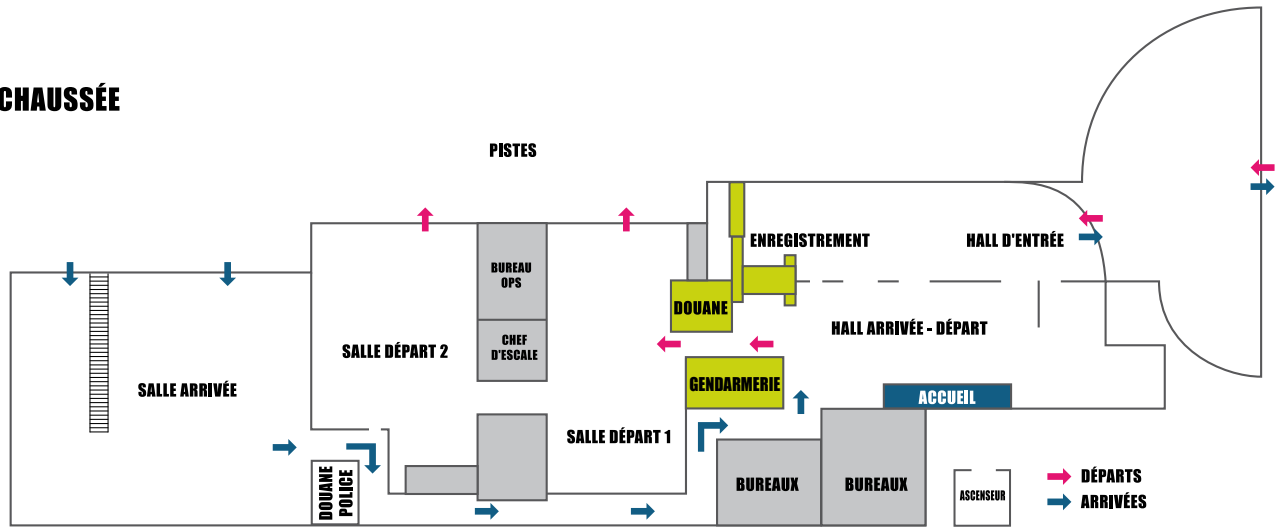

1^{ER} ÉTAGE

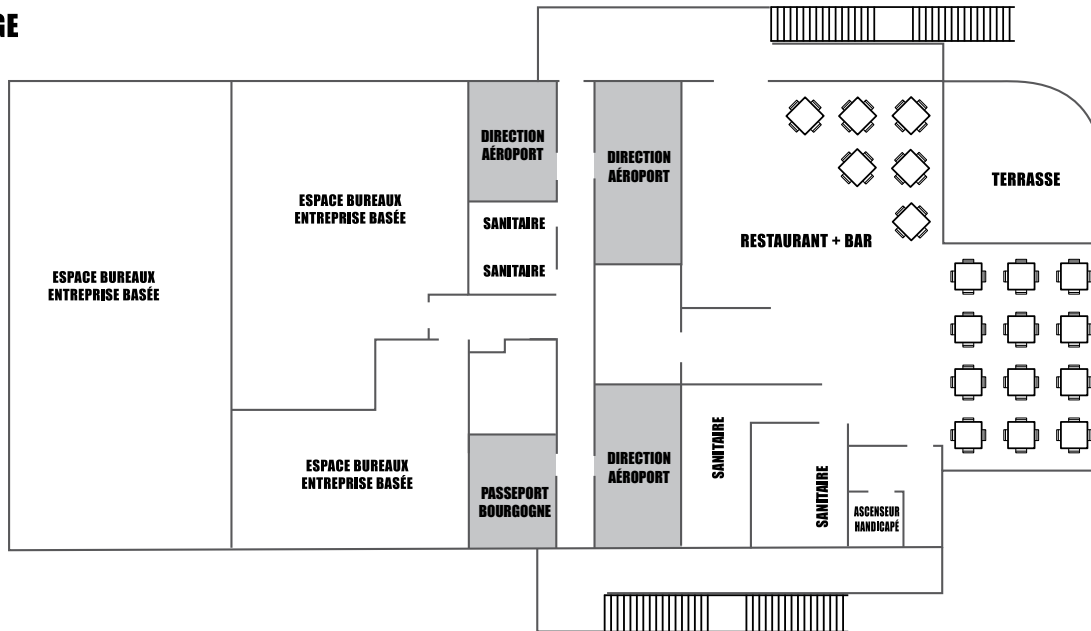

Services

Airport facilities



Information, accueil

Hall départ - Ouvert tous les jours
☎ 03 80 67 67 67



Stationnement

Parking GRATUIT sans limitation de durée.



Restauration/Bar



Au 1^{er} étage - Ouvert tous les jours de la semaine.
Horaires sous réserve des programmations de vols.
Réservation de la salle pour événement/soirée possible.
☎ 03 80 30 24 97
dijon@classcroute.com



Distributeur bancaire

Distributeur Caisse d'Épargne à l'extérieur devant l'aérogare.



Chariots à bagages

Chariots disponibles dans le hall départ ainsi qu'en salle arrivée.



Objets trouvés

S'adresser à l'accueil, hall départ.



Personnes à mobilité réduite

Assistance gratuite à l'aéroport. A la réservation de votre voyage, faites la demande d'assistance à votre compagnie aérienne ou votre agence de voyages.

Accès et stationnement : places réservées devant l'entrée de l'aérogare.

Dans l'aérogare : ascenseur pour accès au 1^{er} étage (restaurant/bar/toilettes)



Nurserie

Table à langer : toilettes salle d'embarquement.



Sanitaires

Au RdC, 1^{er} étage (Restaurant/Bar) et salles embarquement.



Service bagages

Si votre bagage est endommagé ou sa restitution retardée, veuillez vous adresser au comptoir Accueil, hall départ.



Visites de l'aéroport

Visite guidée Zone civile uniquement sur Rendez-vous.
Contact Service Commercial : ☎ 03 80 63 02 90



Locations de voitures

Avis	☎ 0820 05 05 05
Europcar	☎ 0825 35 83 58
Hertz	☎ 0825 861 861
National Citer	☎ 0825 16 12 12



Véhicules avec chauffeur

A l'arrivée des vols et sur réservation



Bureaux 1^{er} étage de l'aérogare
☎ 03 80 45 87 45 / 06 09 41 20 34
Site internet : www.passeport-bourgogne.com



Taxis

Tête de station devant l'aérogare

Taxis dijonnais	☎ 03 80 41 41 12
Taxis 2000	☎ 03 80 54 34 54



Panneaux publicitaires aérogare

JC Decaux Airport France
www.jcdecaux-airport.fr



Vitrines aéroport /panneaux extérieurs

Service commercial :
Tél Aéroport : ☎ 03 80 63 02 90



WI-FI

Gratuit.
Demander un code d'accès à l'Accueil-Hall départ.

En Bourgogne, développez votre projet d'entreprise !

BOURGOGNE DÉVELOPPEMENT,

l'Agence Régionale de Développement vous propose des services confidentiels et personnalisés pour faire avancer votre projet.

Témoignage de Johan Bouman, Directeur Commercial de DE KROES, société néerlandaise, fabricant de biscuits apéritifs :

« La proximité des centrales d'achats depuis la Bourgogne est un avantage concurrentiel. Nous pouvons atteindre en quelques heures nos clients localisés dans la région parisienne, à Lyon, à Marseille et sur la Côte d'Azur. La qualité de vie et l'exigence de la gastronomie bourguignonne nous ont aussi convaincus, nous qui réalisons des produits de qualité ».

BOURGOGNE DÉVELOPPEMENT Services / Prestations

- Analyse stratégique et opérationnelle de votre projet
 - Proposition de solutions d'implantation
 - Coordination des acteurs de votre projet
 - Intégration et déploiement en Bourgogne



Bourgogne Développement
5 avenue Garibaldi
21 000 DIJON
Tel : 03 80 28 55 65
bdev@bourgognedeveloppement.com
www.bourgognedeveloppement.com



Répertoire utile Useful addresses

CONTACTS UTILES



Compagnies aériennes



Réservations ☎ 03 80 60 43 88
Site internet : www.easternairways.fr
Toutes les agences de voyage

Ligne DIJON-NEVERS

Réservation ☎ 03 86 93 90 20
Site internet : www.nevers-dijon.com



Aviation d'affaires



..... ☎ 03 80 66 62 32
Site internet : www.airmana.com



Événementiel



Patrouille Breitling Jet Team ☎ 03 80 35 63 10
E mail : apacheavia1@aol.com
Site internet : www.breitling-jet-team.com

ADMINISTRATIONS



Douanes ☎ 03 80 71 56 99



Gendarmerie ☎ 03 80 46 33 36



**Direction Générale de l'Aviation Civile
District Bourgogne-Franche Comté** ☎ 03 80 65 07 20



Météo FRANCE ☎ 03 80 72 92 12

Informations passagers

Passengers information

Heure limite d'enregistrement

- Vols nationaux H-30 mn
- Vols internationaux H-40 mn
- Vols charters Convocation 2h00 avant l'heure départ

Franchise de bagages

- Eastern Airways : bagage de cabine 10 kg/pers.
bagage de soute 15 kg/pers.
- Bébés - de 24 mois : aucune franchise.

Excédent de bagages

- Eastern Airways 8 €/kg

Perte de bagages

Si à l'arrivée de votre vol, vous constatez le manque ou la détérioration de votre bagage, vous devez vous adresser à l'accueil Hall départ. Conservez le talon de votre billet et votre étiquette bagages remise lors de l'enregistrement.

Transport d'animaux

Il est impératif de prendre toutes ses précautions et de s'enquérir des recommandations auprès de la compagnie afin de transporter votre animal dans les meilleures conditions.

Annulation d'un voyage

En cas d'annulation ou de report de votre voyage, prévenir la compagnie aérienne concernée ou l'agence de voyages qui a émis votre billet. Ceci permettra à un autre passager de bénéficier de votre place.

Enregistrement

Présentation d'une pièce d'identité (Passeport ou Carte nationale d'identité) pour toute destination nationale et internationale

Accès en salle d'embarquement

Objets contondants et coupants interdits en cabine, confisqués et non-restitués lors du passage au contrôle de sûreté. Tout liquide de plus de 100 ml interdit en cabine.

Enfant non accompagné (Eastern Airways uniquement)

Tout enfant âgé entre 5 ans et - de 12 ans peut voyager seul sous réserve d'acceptation de la compagnie aérienne (soumis à la capacité de l'avion).

Sûreté - Bagages

Safety - Luggage

Objets interdits au transport

- Bouteilles de gaz, réchauds de camping gaz
- Récipients sous pression, aérosols
- Produits corrosifs, oxydants, irritants, toxiques, acides, batterie humide, peintures, ...
- Explosifs : munitions, pétards, feux d'artifice, fusées, ...
- Produits inflammables : fuel, essence, briquets, allumettes, ...
- Matières radioactives, matières magnétiques
- Objets et produits non autorisés par les Etats

Bagages en cabine

Dans le doute, contactez votre compagnie aérienne

Autorisé : un bagage unique, sous votre propre responsabilité, dont le total des trois dimensions ne doit pas dépasser les 115 cm (ex : 40x55x20 cm).

Autorisés avec interdiction d'usage pendant tout le vol : téléphones cellulaires, radio CB, talkies-walkies, télécommandes.

Autorisés avec restriction d'usage pendant le roulage, le décollage et l'atterrissage : ordinateur portable, caméscope, rasoir électrique, TV, baladeur.

Tolérés : liquides, pâtes, gels (parfums, produits de toilette, boissons) d'une contenance inférieure à 100 ml disposés dans un sac plastique transparent, fermé, d'une dimension de 20x20 cm.

Interdits : les armes à feu ; couteaux, ciseaux, cutters, rasoirs, ... dont la lame est supérieure ou égale à 6 cm ; les armes pointues, à bord tranchant, armes contondantes (matraques, cannes alourdies ou garnies de pointes) ; les bombes anti-agression ; liquides, pâtes, gels d'une contenance de plus de 100 ml. Tout objet pouvant être utilisé comme arme offensive : piolet, bâton d'alpiniste, ... Tout jouet ou objet imitant l'un des quelconques articles ci-dessus ou de nature à susciter des craintes majeures.

Exception : les aliments pour bébé nécessaires au voyage. Les médicaments liquides accompagnés de leur ordonnance ou attestation.

Bagages en soute

Autorisés : les bagages classiques. Gratuit jusqu'à une certaine limite de poids ou de nombre selon les compagnies, appelée franchise, variable selon la destination et le type de billet.

Non autorisés : les objets volumineux obligatoirement expédiés en fret.

Cas particuliers : vélos, skis, ... Consultez votre compagnie aérienne.

Franchise de bagage – Cas général : 20 kg en classe économique.
Eastern Airways : 15 kg de franchise.

Bagages perdus/endommagés

Adressez-vous à votre compagnie aérienne.

Départ Dijon

Departure

Vols directs / Direct flights

Départ Departure	Arrivée Arrival	Jours Days	Validité Validity	N° vol Flight nb.
vers / to BORDEAUX (BOD)				
06:45	08:20	1 2 3 4	16/05/11 03/07/11	T3 7100
06:45	08:20	1 2 3	04/07/11 13/07/11	T3 7100
06:45	08:20	1 2 3	30/08/11 07/09/11	T3 7100
06:45	08:20	1 2 3 4	10/09/11 30/10/11	T3 7100
10:00	12:50	5	16/05/11 03/07/11	T3 7102*
10:00	12:50	4 5	07/07/11 08/07/11	T3 7102*
10:00	12:50	1 2 3 4 5	18/07/11 12/08/11	T3 7102*
10:00	12:50	1 2 3 4 5	16/08/11 29/08/11	T3 7102*
10:00	12:50	5	10/09/11 30/10/11	T3 7102*
14:00	16:50	7	10/07/11 04/09/11	T3 7102*
14:00	16:50	1 2 3	04/07/11 06/07/11	T3 7102*
14:00	16:50	3	31/08/11 07/09/11	T3 7102*
16:30	18:05	1 2 3 4	16/05/11 03/07/11	T3 7106
16:30	18:05	1 2 3 4	10/09/11 30/10/11	T3 7106
17:30	19:05	5 7	16/05/11 03/07/11	T3 7108
17:30	19:05	4 5	07/07/11 08/07/11	T3 7108
17:30	19:05	4 5	01/09/11 09/09/11	T3 7108
17:30	19:05	5 7	10/09/2011 30/10/11	T3 7108

Attention : vols modifiés/supplémentaires/annulés les 2, 3, 13 Juin, 14, 15 juillet, 14, 15 Août.
Se renseigner.

vers / to NANTES (NTE)

11:00	12:40	5	16/05/11 03/07/2011	T3 7302
11:00	12:40	5	10/09/11 30/10/11	T3 7302
11:30	13:10	1 2 3 4	16/05/11 03/07/11	T3 7302
11:30	13:10	1 2 3 4 5	04/07/11 15/07/11	T3 7302
11:30	13:10	1 4 5	18/07/11 29/08/11	T3 7302
11:30	13:10	1 2 3 4 5	30/08/11 09/09/11	T3 7302
11:30	13:10	1 2 3 4	10/09/11 30/10/11	T3 7302
13:10	14:50	7	16/05/11 30/10/11	T3 7308

Horaires susceptibles de modifications sans préavis, se renseigner auprès des compagnies.

Timetables are subject to change without notice. Please contact airline companies.

1 : lundi / Monday • 2 : mardi / Tuesday • 3 : mercredi / Wednesday • 4 : jeudi / Thursday • 5 : vendredi / Friday
6 : samedi / Saturday • 7 : dimanche / Sunday • Toutes heures locales / All times are local times
T3 : Eastern Airways • * via Toulouse



Eastern Airways facilite vos déplacements entre les régions

Réservez dès maintenant: easternairways.fr
ou au 03.80.60.43.88

Arrivée Dijon

Arrival

Vols directs / Direct flights

Départ Departure	Arrivée Arrival	Jours Days	Validité Validity	N° vol Flight nb.
de / from BORDEAUX (BOD)				
08:50	10:20	1 2 3 4	16/05/11 03/07/11	T3 7101
08:50	10:20	1 2 3	04/07/11 13/07/11	T3 7101
08:50	10:20	1 2 3	30/08/11 07/09/11	T3 7101
08:50	10:20	1 2 3 4	10/09/11 30/10/11	T3 7101
13:20	14:50	5	16/05/11 03/07/11	T3 7102
13:20	14:50	4 5	07/07/11 08/07/11	T3 7102
13:20	14:50	1 2 3 4 5	18/07/11 12/08/11	T3 7102
13:20	14:50	1 2 3 4 5	16/08/11 29/08/11	T3 7102
13:20	14:50	5	10/09/11 30/10/11	T3 7102
17:20	18:50	7	10/07/11 04/09/11	T3 7102
17:20	18:50	1 2 3	04/07/11 06/07/11	T3 7102
17:20	18:50	3	31/08/11 07/09/11	T3 7102
18:35	20:05	1 2 3 4	16/05/11 03/07/11	T3 7107
18:35	20:05	1 2 3 4	10/09/11 30/10/11	T3 7107
19:35	21:05	5 7	16/05/11 03/07/11	T3 7109
19:35	21:05	4 5	07/07/11 08/07/11	T3 7109
19:35	21:05	4 5	01/09/11 09/09/11	T3 7109
19:35	21:05	5 7	10/09/2011 30/10/11	T3 7109

Attention : vols modifiés/supplémentaires/annulés les 2, 3, 13 Juin, 14, 15 juillet, 14, 15 Août.
Se renseigner.

de / from NANTES (NTE)

13:20	15:00	5	16/05/11 03/07/2011	T3 7303
13:20	15:00	5	10/09/11 30/10/11	T3 7303
14:00	15:40	1 2 3 4	16/05/11 03/07/11	T3 7303
14:00	15:40	1 2 3 4 5	04/07/11 15/07/11	T3 7303
14:00	15:40	1 4 5	18/07/11 29/08/11	T3 7303
14:00	15:40	1 2 3 4 5	30/08/11 09/09/11	T3 7303
14:00	15:40	1 2 3 4	10/09/11 30/10/11	T3 7303
15:20	17:00	7	16/05/11 30/10/11	T3 7309

Horaires susceptibles de modifications sans préavis, se renseigner auprès des compagnies.

Timetables are subject to change without notice. Please contact airline companies.

1 : lundi / Monday • 2 : mardi / Tuesday • 3 : mercredi / Wednesday • 4 : jeudi / Thursday • 5 : vendredi / Friday
6 : samedi / Saturday • 7 : dimanche / Sunday • Toutes heures locales / All times are local times
T3 : Eastern Airways



Hôtel Wilson

Ancien relais de Poste du XVII^{ème} siècle, l'hôtel Wilson dispose de 27 chambres confortablement meublées Louis Philippe et Louis XIII. Des places de parking-garages sont disponibles dans la cour intérieure. Organisation de séminaires jusqu'à 20 personnes dans le cadre exceptionnel d'une ancienne cave voûtée. A votre disposition : écran, vidéo projecteur, paper board. Accès Wifi gratuit.

1 rue de Longvic - 21000 DIJON
Tél. 03.80.66.82.50 - Fax : 03.80.36.41.54
www.wilson-hotel.com

Départ Dijon

Departure

Vols directs / Direct flights

Départ Departure	Arrivée Arrival	Jours Days	Validité Validity	N° vol Flight nb.
vers / to TOULOUSE (TLS)				
06:55	08:30	1 2 3 4	16/05/11 03/07/11	T3 7211
06:55	08:30	1 2 3	04/07/11 13/07/11	T3 7211
06:55	08:30	1 2 3	30/08/11 07/09/11	T3 7211
06:55	08:30	1 2 3 4	10/092011 30/10/11	T3 7211
10:00	11:35	5	16/05/11 03/07/11	T3 7102
10:00	11:35	4 5	07/07/11 08/07/11	T3 7102
10:00	11:35	1 2 3 4 5	18/07/11 12/08/11	T3 7102
10:00	11:35	1 2 3 4 5	16/08/11 29/08/11	T3 7102
10:00	11:35	5	10/09/11 30/10/11	T3 7102
14:00	15:35	7	10/07/11 04/09/11	T3 7102
14:00	15:35	1 2 3	04/07/11 06/07/11	T3 7102
14:00	15:35	3	31/08/11 07/09/11	T3 7102
16:00	17:35	5	16/05/11 03/07/11	T3 7217
16:00	17:35	4 5	07/07/11 08/07/11	T3 7217
16:00	17:35	4 5	01/09/11 09/09/11	T3 7217
16:00	17:35	5	10/09/11 30/10/11	T3 7217
16:40	18:15	1 2 3 4	16/05/11 03/07/11	T3 7219
16:40	18:15	1 2 3 4	10/09/11 30/10/11	T3 7219
17:00	18:35	7	16/05/11 03/07/11	T3 7217
17:00	18:35	7	10/09/11 30/10/11	T3 7217

Attention : vols modifiés/supplémentaires/annulés les 2, 3, 13 Juin, 14, 15 juillet, 14, 15 Août.
Se renseigner.

vers / to **NEVERS (NVS)**

07:45	08:15	4	16/05/11 21/07/11	EFC 221
07:45	08:15	4	01/09/11 30/10/11	EFC 221
18:00	18:30	4	16/05/11 21/07/11	EFC 321
18:00	18:30	4	01/09/11 30/10/11	EFC 321

Horaires susceptibles de modifications sans préavis, se renseigner auprès des compagnies.

Timetables are subject to change without notice. Please contact airline companies.

1 : lundi / Monday • 2 : mardi / Tuesday • 3 : mercredi / Wednesday • 4 : jeudi / Thursday • 5 : vendredi / Friday
6 : samedi / Saturday • 7 : dimanche / Sunday • Toutes heures locales / All times are local times
T3 : Eastern Airways • EFC : Air Mana

Arrivée Dijon

Arrival

Vols directs / Direct flights

Départ Departure	Arrivée Arrival	Jours Days	Validité Validity	N° vol Flight nb.
de / from TOULOUSE (TLS)				
09:00	10:25	1 2 3 4	16/05/11 03/07/11	T3 7212
09:00	10:25	1 2 3	04/07/11 13/07/11	T3 7212
09:00	10:25	1 2 3	30/08/11 07/09/11	T3 7212
09:00	10:25	1 2 3 4	10/092011 30/10/11	T3 7212
12:05	14:50	5	16/05/11 03/07/11	T3 7102**
12:05	14:50	4 5	07/07/11 08/07/11	T3 7102**
12:05	14:50	1 2 3 4 5	18/07/11 12/08/11	T3 7102**
12:05	14:50	1 2 3 4 5	16/08/11 29/08/11	T3 7102**
12:05	14:50	5	10/09/11 30/10/11	T3 7102**
16:05	18:50	7	10/07/11 04/09/11	T3 7102**
16:05	18:50	1 2 3	04/07/11 06/07/11	T3 7102**
16:05	18:50	3	31/08/11 07/09/11	T3 7102**
18:35	20:00	5	16/05/11 03/07/11	T3 7218
18:35	20:00	4 5	07/07/11 08/07/11	T3 7218
18:35	20:00	4 5	01/09/11 09/09/11	T3 7218
18:35	20:00	5	10/09/11 30/10/11	T3 7218
18:45	20:10	1 2 3 4	16/05/11 03/07/11	T3 7220
18:45	20:10	1 2 3 4	10/09/11 30/10/11	T3 7220
19:05	20:30	7	16/05/11 03/07/11	T3 7218
19:05	20:30	7	10/09/11 30/10/11	T3 7218

Attention : vols modifiés/supplémentaires/annulés les 2, 3, 13 Juin, 14, 15 juillet, 14, 15 Août.
Se renseigner.

de / from **NEVERS (NVS)**

08:20	08:50	4	16/05/11 21/07/11	EFC 221
08:20	08:50	4	01/09/11 30/10/11	EFC 221
18:40	19:10	4	16/05/11 21/07/11	EFC 321
18:40	19:10	4	01/09/11 30/10/11	EFC 321

Horaires susceptibles de modifications sans préavis, se renseigner auprès des compagnies.

Timetables are subject to change without notice. Please contact airline companies.

1 : lundi / Monday • 2 : mardi / Tuesday • 3 : mercredi / Wednesday • 4 : jeudi / Thursday • 5 : vendredi / Friday
6 : samedi / Saturday • 7 : dimanche / Sunday • Toutes heures locales / All times are local times
T3 : Eastern Airways • EFC : Air Mana • ** via Bordeaux

Vols vacances été 2011

Charter flights summer 2011

Renseignements et réservations en agence de voyages
 Programmation en cours, n'hésitez pas à nous consulter :
 Tél. 03.80.67.67.67 - Internet : www.aeroport.dijon.cci.fr

Quelques conseils avant d'acheter votre voyage.

Comment partir pas cher ?

- Quelle que soit votre destination, pensez à réserver le plus tôt possible pour profiter des meilleures offres.
- Vous pouvez aussi être informés des promotions et offres de dernières minutes en consultant notre site : www.aeroport.dijon.cci.fr
- Enfin, soyez attentifs aux tarifs affichés en comparant les offres à qualité proche ou égale (combien d'étoiles pour l'hébergement ? formule 1/2 pension ou "all inclusive" (tout compris) ?) **et pensez aux coûts cachés de certaines offres concurrentes...**

Pensez aux coûts cachés de votre voyage.

- Même si certaines offres au départ d'autres aéroports peuvent paraître à priori plus avantageuses, n'oubliez pas les coûts cachés de votre déplacement qui vont "gonfler la note" : train ou péage d'autoroute, frais d'essence, parking, voire nuit d'hôtel la veille de votre départ... Et sans compter la contrainte d'un pré-acheminement long et fastidieux, parfois très tôt le matin !

Précision utile : **le Parking est GRATUIT** à l'Aéroport DIJON BOURGOGNE...

Le prix du billet n'est qu'une partie du coût de votre voyage !

Il reste de la place ?

- Parmi les destinations présentées dans les pages qui suivent, plusieurs Tour-Opérateurs proposent des départs pour la même destination depuis l'Aéroport de Dijon Bourgogne. Ainsi sur un même vol à une date donnée se trouvent plusieurs Tours-opérateurs, chacun disposant d'un nombre de places plus ou moins important.
- Si certains Tour-Opérateurs affichent complet sur une destination pour cette date donnée, il se peut très bien qu'il reste en fait des places sur le même vol, proposées par un autre Tour-Opérateur ou une autre agence de voyages.

« Départ de Dijon » ou... « départ de l'Aéroport Dijon Bourgogne » ?

- Assurez-vous auprès de votre agent de voyages que votre avion décollera bien de « l'aéroport de Dijon Bourgogne » et qu'il ne s'agit pas d'un pré-post acheminement pour décoller d'un autre aéroport... Certaines mentions comme "au départ de Dijon" utilisées, parfois abusivement, peuvent prêter à confusion...

Exigez un départ depuis l'aéroport de votre région !

Où acheter votre voyage ?

Pour les voyages et séjours organisés (vols vacances) :

Tous les voyages présentés dans ce guide sont revendus en Agences de voyages, mais ne sont pas forcément disponibles systématiquement dans toutes les agences de voyages... : cela dépend simplement du référencement des marques Tour opérateur dans les réseaux de distribution.

Reportez vous à la liste de nos voyages pour connaître les Tour opérateurs correspondants afin de préciser utilement, si nécessaire, votre demande à votre agence de voyages.

Voyager en groupe ?

Toutes les destinations de notre programmation « vols vacances » et « Liaisons saisonnières » sont ouvertes aux groupes. N'hésitez pas à interroger votre agence de voyages pour toutes demandes spécifiques.

Vous pourriez même, suivant le cas et le nombre de personnes, être à l'origine de la programmation d'un vol, donc un voyage au départ de chez vous !

Si vous souhaitez être guidé dans vos démarches, vous pouvez contacter l'Accueil de l'Aéroport DIJON BOURGOGNE : Tél. 03 80 67 67 67.

PROGRAMMATION SAISONNIERE REGULIERE

CORSE

FIGARI

- **Vol tous les samedis du 28 mai au 24 septembre** avec CORSICATOURS



ILES BALEARES

MAJORQUE

- **Vol tous les samedis du 28 mai au 24 septembre** avec VISION D'AILLEURS VOYAGES, PASSION DU MONDE



Vols vacances été 2011

Charter flights summer 2011

Renseignements et réservations en agence de voyages
 Programmation en cours, n'hésitez pas à nous consulter :
 Tél. 03.80.67.67.67 - Internet : www.aeroport.dijon.cci.fr

PROGRAMMATION PONCTUELLE

AUTRICHE

- du 21 septembre au 28 septembre avec TOP OF TRAVEL

CAP VERT

- du 17 avril au 24 avril avec TOP OF TRAVEL

CRETE

- du 20 juin au 27 juin avec FRAM / PLEIN VENT

CROATIE

- du 18 avril au 25 avril avec TRAVEL EUROPE/VISIT EUROPE
- du 3 juin au 10 juin avec TOP OF TRAVEL
- du 16 septembre au 23 septembre avec TOP OF TRAVEL

ECOSSE

- du 7 juillet au 14 juillet avec VOYAGES GIRARDOT ORGANISATION
- du 14 juillet au 21 juillet avec QUARTIER LIBRE / VOYAGES GIRARDOT /...

EGYPTE

CROISIÈRE DES LECTEURS

- du 19 novembre au 26 novembre
avec VOYAGES GIRARDOT ORGANISATION /CROISI EUROPE

ESPAGNE

ANDALOUSIE

- du 20 avril au 27 avril avec FLAMENCO
- du 27 avril au 4 mai avec FLAMENCO
- du 4 mai au 11 mai avec FLAMENCO

MALAGA

- du 10 septembre au 17 septembre avec TOP OF TRAVEL

IRLANDE

- du 26 mai au 2 juin avec VISION D'AILLEURS VOYAGES, PASSION DU MONDE
- du 16 juin au 23 juin avec QUARTIER LIBRE / VOYAGES GIRARDOT /...

ITALIE

VENISE

- du 2 juin au 5 juin avec ITALOWCOST
- du 5 juin au 9 juin avec ITALOWCOST

JORDANIE

- du 19 avril au 26 avril avec TOP OF TRAVEL
- du 17 mai au 24 mai avec TOP OF TRAVEL
- du 18 octobre au 25 octobre avec TOP OF TRAVEL

MADERE

- du 9 mai au 16 mai avec TRAVEL EUROPE/VISIT EUROPE
- du 12 mai au 19 mai avec TOP OF TRAVEL / VOYAGES GIRARDOT
- du 22 septembre au 29 septembre avec TOP OF TRAVEL

MALTE

- du 16 juin au 23 juin avec TOP OF TRAVEL

MAROC

MARRAKECH

- du 27 mars au 3 avril avec FRAM / PLEIN VENT
- du 16 octobre au 23 octobre avec FRAM

NORVEGE

- du 21 juin au 28 juin avec QUARTIER LIBRE / VOYAGES GIRARDOT /...

POLOGNE

CRACOVIE/ GDANSK

- du 4 juillet au 11 juillet avec TRAVEL EUROPE/VISIT EUROPE

PORTUGAL

PORTO/LISBONNE

- du 13 juin au 20 juin avec TRAVEL EUROPE/VISIT EUROPE

CROISIÈRE DES LECTEURS

- du 24 octobre au 31 octobre
avec VOYAGES GIRARDOT ORGANISATION /CROISI EUROPE

PRAGUE

- du 26 juin au 30 juin avec ITALOWCOST
- du 30 juin au 3 juillet avec ITALOWCOST

RUSSIE-VOLGA

CROISIÈRE FLUVIALE

- du 4 juillet au 14 juillet avec VOYAGES GIRARDOT ORGANISATION

SICILE

- du 29 avril au 6 mai avec SICILFLY

C'est vrai, le luxe d'une chambre d'hôtel se juge à son nombre d'étoiles.

Guide du Routard, vous êtes sur le bon chemin.

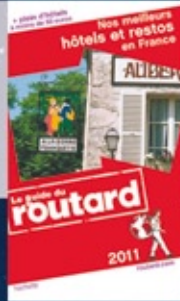

Comment recevoir le guide

Cet indicateur est à la disposition du public, dans le hall de départ de l'aérogare. Il vous sera envoyé gratuitement, en adressant cette fiche à l'adresse ci-dessous :

**Aéroport Dijon Bourgogne
BP25
F-21601 LONGVIC Cedex**

Société :

Nom / Prénom :

Fonction :

Adresse :

Code postal : Ville :

Tél. : Fax :

e-Mail :

Combien de fois prenez-vous l'avion par mois ?

1 fois 2 fois 3 fois 4 fois et plus

Je souhaite recevoir le guide horaires automne-hiver 2011/2012

Je souhaite recevoir le guide horaires printemps-été 2012

Je souhaite voir figurer d'autres informations.

Lesquelles :

.....

.....

.....

Comment vous êtes-vous procuré ce guide ?

.....

**Aéroport Dijon Bourgogne
BP 25
F-21601 Longvic Cedex**

Les loisirs se mettent au vert
en Côte-d'Or

www.bouger-nature-en-bourgogne.com



A chaque carrefour
de la vie de votre entreprise
la CCI Côte-d'Or vous oriente



**TOUTES LES INFORMATIONS
AU SERVICE DE L'ENTREPRISE**

www.cci21.fr
03 80 65 91 00

RETROUVEZ-NOUS SUR



Chambre de Commerce et d'Industrie

